

# "Senioren Belang Sleen e.o."



Postadres: Senioren Belang Sleen e.o.  
Broekveldstraat 33  
7841 BB SLEEN  
Telefoon: 0591-853398 / 06-31578862  
E-mail: [info@sbs-sleen.nl](mailto:info@sbs-sleen.nl)  
Webadres: <https://www.sbs-sleen.nl>  
Bank: NL25 RABO 0307 5949 47  
KvK nummer: 64645177  
UBO & ANBI-geregistreerd

## NIEUWSBRIEF Juni / Juli 2024

9<sup>e</sup> jaargang nummer 6.

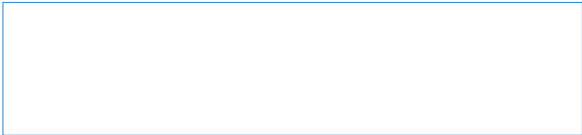

### Van het bestuur / de redactie.



Normaal gesproken begint onze nieuwsbrief met een voorwoord van de voorzitter, maar door omstandigheden is dat deze keer niet het geval. Onze voorzitter, Jan Smidt, is op 4 juni j.l. getroffen door een herseninfarct. Momenteel is Jan herstellende, maar nog niet in staat om de draad van voorzitter weer op te pakken. Wij wensen Jan, Ina en familie alle sterkte toe.

Na het zomerreces staat de jaarlijkse bus-dagtocht op het programma. Deze keer, op 6 september, gaan we naar Terschuur, nabij Barneveld. Hier brengen we een bezoek aan het "Oude ambachten en speelgoed museum". Noteer deze datum in de agenda en geef u alvast op als u mee wil gaan. Na 1 augustus kunnen ook 'niet-leden' zich aanmelden voor deze reis.

Op 17 oktober beleven we een stukje historie in de vorm van de musical "Heb Lief en Leef".

Op 14 november komt Andries Middelbos ons amuseren met zijn zang en anekdotes.

Tot slot van het verenigingsjaar 2024 sluiten we af met een gezellige en feestelijke "Kerstbingo". Het is de bedoeling dat we nog een keer goed uitpakken met speciale prijzen, een hapje en een drankje. U ontvangt bij de entree 2 consumptiemunten.

Kijk voor een volledig overzicht van de komende activiteiten en de algemene informatie in de nieuwsbrieven of op onze webpagina: [www.sbs-sleen.nl](http://www.sbs-sleen.nl)

Vanaf deze plaats wil ik allen die te kampen hebben met gezondheid binnen het gezin, familie vrienden, bekenden een hart onder de riem steken en iedereen al het goede toewensen.

### Bestuur.

Voorzitter	Jan Smidt	0591-361903
Penningmeester	Bert Wessels	0591-361902
Secretaris	Henk Schuurke	0591-853398
Adviserend	Mans Snijders	0591-232277
Activiteiten	Miep Schepers	0591-361806
Activiteiten	Reina Muller	0591-362125
Lief en Leed	Anneke van Engen	0591-361992

### Commissieleden.

Fietsen	Ed Sterke	0591-227051
Fietsen	Bert Bultena	06-46220488



## Agenda.



**6 september  
13 & 14 september**

**17 oktober  
14 november  
19 december**

Bus dagtocht Terschuur (Oude ambachten museum).  
Assisteren bij de "Wildmanrun" in en om Sleen.  
(vrijwilligers kunnen zich opgeven bij het secretariaat)  
"Heb Lief en Leef" musical film.  
"Andries Middelbos".  
"Kerstbingo".

Voor ALLE activiteiten is opgave noodzakelijk. (in verband met de organisatie)  
Neem daarvoor contact op met:

Miep Schepers: 0591-361806  
Reina Muller: 0591-362125  
secretaris: 0591-853398 / 06-31578862



### Bijdrage voor de diverse activiteiten.

"Bus-dagtocht" Terschuur 6 september

**LEDEN:**  
€ 45,00

**NIET LEDEN:**  
€ 55,00

*Vanaf 1 augustus staat de inschrijving ook open voor "NIET-LEDEN".*

"Heb Lief en Leef" 17 oktober € 5,00 (incl. 2 munten)

€ 5,00

"Andries Middelbos" 14 november € 5,00 (incl. 2 munten)

€ 7,50

"Kerstbingo" 19 december € 5,00 (incl. 2 munten)

n.v.t.

Als u nu al weet, aan welke activiteit(en) u wilt deelnemen, geef u dan z.s.m. op. Wij kunnen daar dan als organisatie rekening mee houden. U kunt ook een mail sturen naar: [secretaris@sbs-sleen.nl](mailto:secretaris@sbs-sleen.nl)

### Belangrijke telefoonnummers:

Alarmnummer	<b>112</b> .....	voor doven en slechthorenden: 0900-8112.
Politie (algemeen)	0900 – 8844 .....	voor doven en slechthorenden: 0900-1844.
Brandweer (algemeen)	0592 – 324660 .....	Kazerne Boelkenweg.
Huisartsenpost	0591 - 361689	van 08:00 – 10:15 / 10:30 - 12:00 / 14:00 - 17:00 uur.
Herhaalmedicatie	*	* Ophalen tussen 15:00 – 17:00 uur.
Huisartsenspoedpost	0900 – 1120112	van 17:00 – 08:00 uur en weekenden.
Icare wijkteam Sleen	0522 – 277032	Overdag van 07:00 – 23:00 uur.
Icare Zorgcentrale	0900-8833	's-Nachts van 23:00 – 07:00 uur.
Fysiotherapie Sleen	0591 – 361255	
Tandarts	0591 - 361720	
Tandarts spoedgevallen	0900 - 8602	
GGZ Drenthe	0592 - 33 48 00	
Dierenambulance	088 – 1441441	
Bibliotheek	088 - 0128260	
Gemeente Coevorden	14 0524	
Meldpunt discriminatie	0800– 0880	
Meld Misdaad Anoniem	0800 - 7000	
Opsporingstiplijn	0800 - 6070	



### Website van SBS e.o.

[www.sbs-sleen.nl](http://www.sbs-sleen.nl) De meest belangrijke zaken staan erop. Activiteiten, Nieuwsbrieven van 2016 tot heden, enzovoorts. N.B. De agenda blijft ook op Sleen- Web staan. Mist u iets? Geef dit dan even door aan de secretaris.

## Computerproblemen.



**Wel eens een storing of probleem bij het computeren?** Iedereen die met een computer/laptop werkt krijgt op een keer hinder van een onverklaarbare storing. De boel slaat op tilt, men komt er niet meer uit en weet niet wat te doen. Beste leden blijf kalm en "don't panic". We hebben iemand bereid gevonden die u misschien kan helpen om het probleem op te lossen. Bel even met onze secretaris Henk Schuurke, 06-31578862 of penningmeester Bert Wessels, 0591-361902. Dan

wordt er voor gezorgd dat onze IT-specialist contact met u op neemt. Hij doet in ieder geval zijn best om de computer / laptop weer aan de praat te krijgen.

## Terugblik Lentebingo.

Het is weer even geleden dat we met elkaar de lentebingo speelden. Zoals altijd was het weer een gezellige middag en ja, als je net niet de juiste cijfers op je bordje hebt heb je geen prijs, maar niet getreurd, wellicht heb je de volgende keer meer 'bingogeluk'.

## Terugblik Stemmen tellen Europees Parlement.



Vrijdag 7 juni, de dag nadat we met z'n allen naar de stembus zijn geweest, hebben wij als vereniging weer meegewerkt om voor het "Team Verkiezingen" van de gemeente Coevorden, de stemmen centraal te tellen. Het is een serieuze aangelegenheid en er wordt van alle kanten kritisch meegekeken of alles wel volgens het juiste protocol wordt uitgevoerd. Buiten het feit dat dit voor alle stemmentellers en leuke dag is, levert het voor onze vereniging ook nog een aardig bedrag op voor onze kas.

## Fietsen.

Vanaf mei tot en met september wordt er één keer per maand op een donderdagmiddag gefietst en wel op de 1<sup>e</sup> donderdag van de maand. Gaat het om wat voor reden niet door dan schuift het een week op. De lengte van een standaard fietsroute is meestal zo'n 25/30 km. Men fietst zoveel mogelijk door en in onze eigen natuur. Soms langs plekjes waar u waarschijnlijk nog nooit langs bent gekomen. Op 5 of 12 september is de zogenaamde "Lange Rit". Dit is een fietstocht van circa 45 km/50 km. en alleen bestemd voor de leden van SBS e.o. Onderweg wordt er koffie en gebak geserveerd en rond de middag kunt u, als u dat wilt, genieten van een heerlijke lunch naar eigen keuze, maar dit dan wel voor eigen rekening. Koffie met gebak en onderweg een aperitief neemt SBS e.o. voor haar rekening. Vertrek korte fietstochten altijd om 13:30 uur op de Brink bij de kerk. Voor de laatste lange rit is het vertrek om 10:00 uur.

## Regels voor het fietsen in groepsverband.



Als deelnemer van het fietsen in groepsverband is het wel handig dat we met elkaar enkele regels afspreken. \* De voorste en de achterste fietser draagt een geel hesje en heeft een fluit bij de hand. \* De voorste fluit bij oversteken en/of gevaarlijke situaties. \* De achterste fluit als er een auto achterop komt. \* Een slecht horende wordt geadviseerd om rechts te rijden. \* Houdt onderling gepaste afstand. \* Het is een ieder vrij om een fietshelm te dragen. Wel raadzaam, maar niet verplicht. \*\* **Let op: Een ieder fietst mee op eigen risico.**

## Fietsprogramma:

→ donderdag 1 augustus	reserve	→ donderdag 8 augustus	
→ donderdag 5 september	reserve	→ donderdag 12 september	(alleen voor leden)

## Bus dagtocht 6 september 2024.

Dit jaar is de keus gevallen op het "Oude ambachten en speelgoedmuseum" in Terschuur. Deze plaats ligt onder de rook van Barneveld op de Veluwe. Het programma ziet er als volgt uit:

Vertrek om 08:30 uur vanaf "De Molen" bij de familie Hidding.

In het museum worden we verwelkomd met koffie/thee en gebak. En als 12 uurtje staat er een luxe koffietafel op het programma.

De totale prijs, inclusief bus, bedraagt voor leden: € 45,00 en niet leden € 55,00.

**N.B. Na 1 augustus kunnen ook 'niet-leden' zich aanmelden voor deze reis.**



*"Ons museum is een uitstekende locatie voor het organiseren van een verenigingsuitje. Uit welke leeftijden de leden van de vereniging ook bestaat, het museum is voor iedereen een ware beleving. Als je bij ons naar binnenstapt, waan jij je letterlijk terug in de tijd. Je reist in ons museum langs een rijke verzameling van 160 ambachten, winkeltjes en compleet ingerichte werkplaatsen. Je stapt zo bij een oude smidse naar binnen, kunt plaatsnemen in een*

*schoolklasje (zonder iPads en telefoons) en ziet de scharensliiep en leerlooier aan het werk. De (deels vooroorlogse) collectie laat met name de Nederlandse geschiedenis van ca 1910-1970 zien. Er zijn wel een miljoen voorwerpen. Elke week zijn er in ons museum een aantal ambachten 'live' te bewonderen. Zo zie je bijvoorbeeld hoe glas-in-lood vervaardigd wordt. Of hoe klokken gemaakt worden. Kantklossen, glas graveren, manden vlechten, spinnen, boeken binden en netten boeten; je kunt ze allemaal op verschillende dagen in het museum actief bekijken.*

*Bron: Website [www.ambachtenmuseum.nl](http://www.ambachtenmuseum.nl).*



## Heb Lief en Leef.

Al wíed veur de tweede wereldoorlog waren de mieste Drèentse darpen multicultureel. Immers, overall woonden tussen de oorspronkelijke boerenbevolking ook Jeurde gezinnen. De oorlog hef oes leerd wat de gevolgen kunt wezen van discriminatie, achterdocht en eigenbelang. Als Sam Sterrenberg, een olde Jeurde man, nao roem zestig jaor, als lid van een groep woonwagenbewoners, zogenaamde tentkers, weer in zien geboortedarp komp, vindt 'e niks weer van die Jeurde cultuur die er toch zo lang west hef. Of zul er toch nog wat wezen? "Heb Lief en Leef" is een musical vol hartstocht, achterdocht, ontroering, humor en veural ..... lliefde!

Het is speuld deur leden van de Gemengde Zangvereniging Sleen, in ien van de mooiste decors van Drenthe: Op de brink, naost het olde gemientehoes van Slien met de Sliener toren op de achtergrond. RTV Drenthe hef daar op 30 mei 2008 de opnames maakt. De DVD "Heb Lief en Leef" is een prachtig document van een unieke Drèentse musical.

*Bron: Harm Dijkstra.*

## Nieuwe leden

Bij elke vereniging draait het voortbestaan om het ledenaantal. Senioren Belang Sleen e.o. hoopt op 27 november 2025. (volgend jaor) haar 10 jarig bestaan te vieren en dat kan alleen als er genoeg leden zijn die dit kunnen realiseren. Als er bij u burens, familieleden, vrienden of kennissen zijn die de 55 jarige leeftijd zijn gepasseerd, interesse hebben om onze club te versterken! Neem dan even contact op met een van de bestuursleden voor een informatiebrochure/inschrijfformulier.

## De puzzelrubriek.

Onder de goede oplossingen wordt via loting de winnaar beloond met een tegoedbon ter waarde van € 10,00. Te besteden bij één van de plaatselijke bedrijven. De oplossing kan worden ingeleverd / ingezonden aan: SBS e.o. Broekveldstraat 33, 7841 BB, Sleen, of per email aan: [secretaris@sbs-sleen.nl](mailto:secretaris@sbs-sleen.nl). **Uiterlijke inzenddatum altijd de 1<sup>e</sup> van de maand.**



Het aantal inzendingen bedroeg deze maand **slechts 10**.

De winnaar van de "april-puzzel" is geworden: **Henny Zwiers, 't Haantje** en ontvangt dan ook de waardebon. **Henny** van harte gefeliciteerd.

## Oplossing - mei puzzel.

- |               |                  |                   |
|---------------|------------------|-------------------|
| 1. Ridderkerk | 13. Simpelveld   | 25. Boskoop       |
| 2. Velden     | 14. Zeeland      | 26. Hindelopen    |
| 3. Doodstil   | 15. Leiden       | 27. Woerden       |
| 4. Boxmeer    | 16. Monnickendam | 28. Wassenaar     |
| 5. Dodewaard  | 17. Bodegraven   | 29. Bruinisse     |
| 6. Gasteren   | 18. Haastrecht   | 30. Ede           |
| 7. Holwerd    | 19. Houthem      | 31. Winterswijk   |
| 8. Haren      | 20. Tiengemeten  | 32. Heerhugowaard |
| 9. Assen      | 21. Elspeet      | 33. Katwijk       |
| 10. Mortel    | 22. Zandvoort    | 34. Best          |
| 11. Tienmaal  | 23. Eibergen     | 35. Schoonoord    |
| 12. Hapert    | 24. Utrecht      |                   |

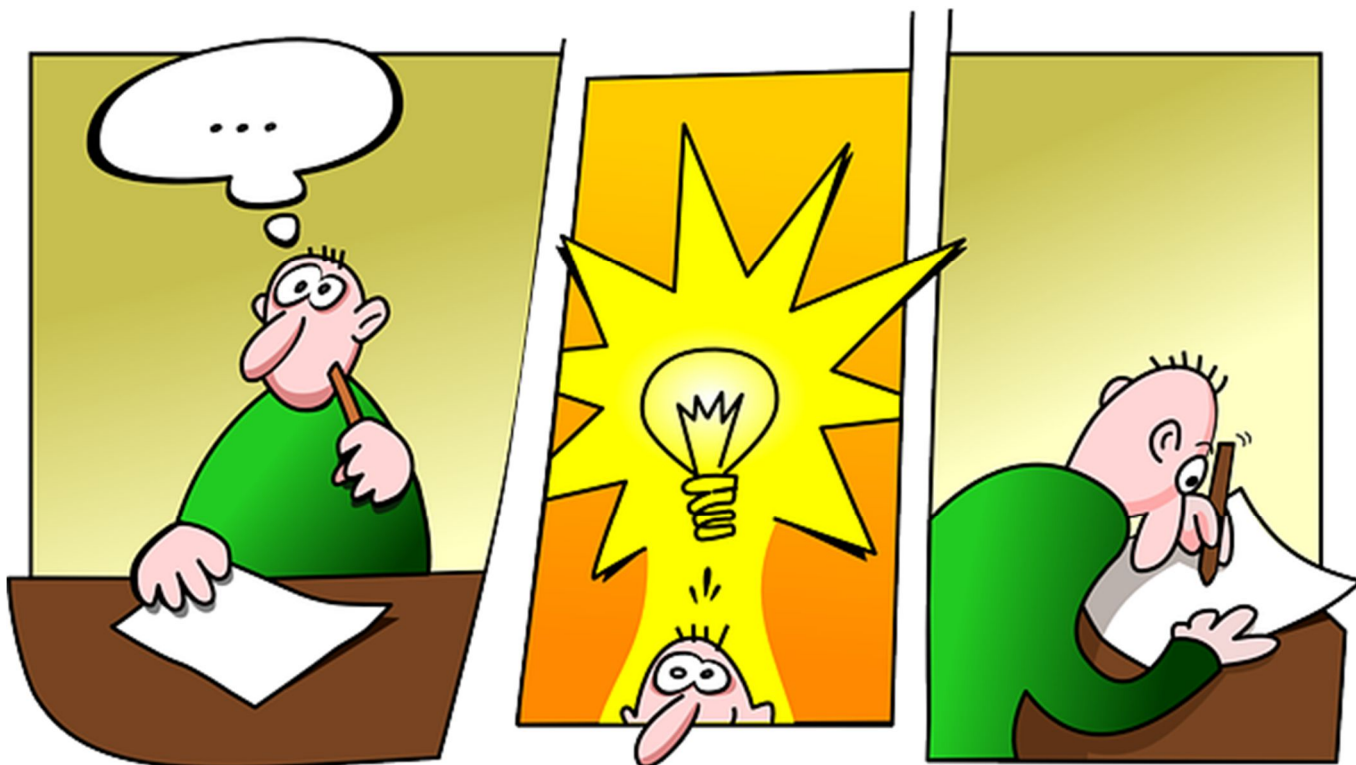

## Ideeënbus

Heeft u een leuk idee voor een activiteit? Meld het aan de activiteitencommissie of de secretaris.

## De nieuwe puzzel voor de maand augustus. Gezegde onder G is?

G

1										paringstijd bij de herten?
2										larve van een vlieg?
3										"gewei", van een koe?
4										mannelijk rund?
5										vrouwelijke ree?
6										langoor?
7										wollig kudde-dier?
8										grootste uil?
9										Kaapse ezel?
10										een groep wolven?
11										pas geboren paard?
12										horens van een edelhert?
13										éénjarig paard?
14										aantal nek-wervels van een giraf?
15										mannetjes vos?
16										mannetjes kat?
17										gewricht in de voet van een paard?
18										kleine wilde duif?
19										zoetwater roofvis?
20										koe die voor de 1e keer kalft?
21										grootste hertensoort?
22										vis, wordt zowel zout als zuur gegeten?
23										deze vogel brengt post?
24										zo doof als een?
25										fazantachtige akkervogel (perdix perdix)?
26										op een slang gelijkende vis?
27										tamme wezelachtige?
28										klein soort kabeljauw?
29										knaagdier (> cavia) ook wel grondeekhoorn?
30										rund?
31										wild varken?
32										made van de langpootmug?
33										kleine kanarie?
34										mannelijk paard?
35										stekelige insectenverdelger?
36										politiehonden ras? (meestal).
37										stoot zich geen 3 keer aan dezelfde steen?
38										deze vogel wordt wijsheid toebedacht?
39										Guinees biggetje?
40										voet van een paard?
41										hoeveel nagels heeft een kat in totaal?
42										naam voor een papegaai?
43										regenworm?
44										geel/zwart gestreept, stekend insect?
45										vrouwelijk paard?
46										katten zijn ..... In paringstijd??
47										kattensoort? (ook wel vloerkleed).
48										koning der dieren?
49										rund tussen 1 en 2 jaar oud?

Oplossing: